

## Thinkery Field Trip Information 2019-2020



We are looking forward to your Thinkery visit! Below is important information about your upcoming field trip.

Please read through the information below and share this email with the other teachers and chaperones joining your visit.

### GUIDELINES FOR PLAYFUL & SAFE EXPLORATION

- **Stay Together, Play Together:** Chaperones must remain with their groups at all times to ensure students are engaged and playing safely.
- **Walking Feet:** For the safety of all guests, make sure everyone in your group is being safe by using their walking feet.
- **Limit Cell Phone Use:** To encourage engagement between chaperones and students, we ask all chaperones limit cell phone usage.
- **Unavailable areas:** Our Bloom area upstairs in *Let's Grow* and the Little Learners' Lab downstairs in *Innovators' Workshop* are designated for babies and toddler-aged children only. *Let's Grow* is designated for only Pre-K through 1<sup>st</sup> grade.
- **Communicate:** Let your chaperones know what time your group is departing the museum. Make sure to meet back at Group Entry at your departure time.
- **Food and Drink:** Food and drink must remain in the snack area, including coffee.

### CHAPERONES

- Thinkery requires one 1 adult chaperone for every five 5 students; Chaperones within the 1:5 ratio will receive complimentary admission.
- Chaperones must be teachers, school staff with district identification, parents, guardians, or other adults over the age of 18 accompanying the group.
- Teachers, teaching assistants and other school staff with district identification count toward the 1:5 ratio.
- Additional chaperones (more than 1:5) and siblings will pay \$10 each on the day of the visit for their admission.
- Thinkery Members receive free chaperone admission only for the named cardholders.
- Chaperones should not bring additional children.
- Each chaperone will be responsible for five (5) students and ensuring they are playing safely while engaging in museum activities.
- Driving separately? Park in the McBee parking garage and bring in the parking ticket for complimentary three 3-hour validation.



## DROP-OFF



- Have the bus pull up alongside the Group Entry at the bus loading zone located on the east side of our building.
- Jackets, backpacks, lunches, etc. should be left on the bus during your field trip. Thinkery has limited number of lockers for rent if needed.

## CHECK-IN



- When you arrive to Thinkery, you will be greeted by our staff at the Group Entry where you will check-in and receive a brief orientation for students, teachers and chaperones.
- During orientation the lead teacher will receive and distribute: stickers to place on each student, chaperone museum planner with special activities, all complimentary badges for chaperones within the 1 adult to 5 student ratio.
- For a smoother and faster check in, organize your class into groups of five students to one adult chaperone prior to arrival. Use the chaperone planner found in your pre-visit resources to help you plan your groups.
- Additional chaperones outside of the complementary 1:5 ratio should proceed inside Group Entry to pay their \$10 admission and receive a chaperone badge.
- The lead teacher will communicate departure time to Thinkery staff, bus drivers, and chaperones.
- Grouped and stickered students with their designated chaperone can enter the museum to let the fun begin!

## WHAT YOU SHOULD EXPECT DURING YOUR VISIT



- Lots of fun and playful learning!
- Chaperones are encouraged to learn and play side-by-side with their students. Let your students guide the exploration.
- Chaperones will be responsible for the safety of their students.
- Students have free exploration in all galleries with special activities throughout the museum.
- During your visit, stop by the store after 11am to purchase a Thinkery memory.
- Visits are typically 2.5 hours long.
- There will be friendly staff around to play, discover and engage alongside your groups, as well as answer questions. Just look for smiles in bright red shirts!
- Feel free to take photos and post about your visit. Add the hashtag #ThinkeryATX so we can see them!

# Thinkery Field Trips 2019-2020



## DEPARTURE

- Meet at Group Entry.
- A Thinkery staff member will lead your group outside of Group Entry at the end of your field trip.
- Please return all chaperone badges to a Thinkery staff member.
- Thinkery does not have an on-site location for groups to eat lunch. Reference the [Bus Parking Map](#), which has suggested picnic lunch locations.
- If families would like to continue playing in the museum after their tour, they may check-in at the Admissions Desk after their visit. Thinkery requires one 1 adult for every five 5 children visiting the museum.

# Thinkery Field Trips 2019-2020



## THINKERY MAP



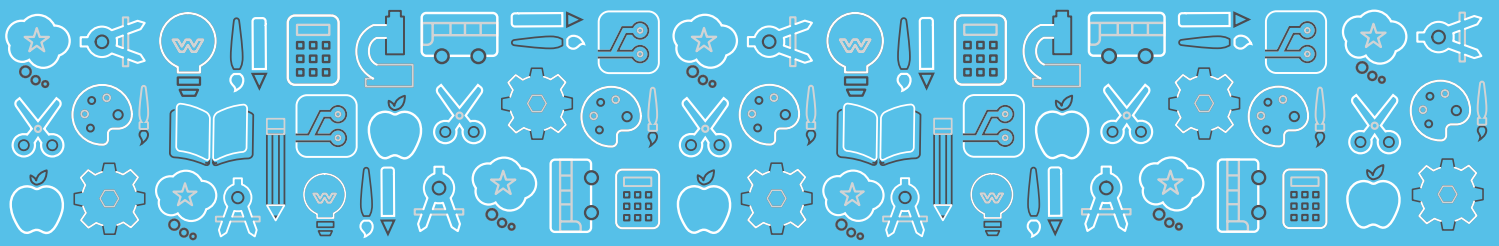

## Información sobre excursiones a Thinkery 2019-2020



¡Estamos esperando su visita a Thinkery! A continuación, le ofrecemos información importante sobre su próxima excursión.

Por favor lea la siguiente información y comparta este correo electrónico con los demás maestros y acompañantes que participaran en la visita.

### GUÍAS PARA UNA EXCURSIÓN DIVERTIDA Y SEGURA



- **Manteniéndonos Juntos, Jugando Juntos:** Los chaperones deben de permanecer con sus grupos en todo momento para asegurarse que los estudiantes interactúen y jueguen de manera segura.
- **Caminando:** Para la seguridad de todos los visitantes, asegúrese de que todos en su grupo caminen y no corran, teniendo así en cuenta la seguridad de otros.
- **Haciendo Preguntas:** Aunque esta es una experiencia auto-guiada, busque al personal de Thinkery con playeras rojas para enriquecer su experiencia.
- **Limite el Uso del Celular:** Para alentar la interacción entre chaperones y estudiantes, le pedimos a todos los chaperones limitar el uso del celular.
- **Áreas no disponibles:** El área de Buenos Principios, localizado dentro de *¡A Crecer!*, en el Segundo piso y el Laboratorio de Pequeños Aprendices dentro del *Taller de Innovadores*, en el primer piso, se encuentran reservadas únicamente para bebés y niños pequeños. El área de *A Crecer* está designado sólo para excursiones de Pre-K a 1er Grado.
- **Comunicación:** Comunique a sus chaperones la hora en que el grupo se irá del museo. Asegúrese de encontrarse con el grupo en la Entrada de Grupos a la hora acordada de partida.
- **Comida y Bebidas:** Comida y Bebidas: La comida y bebidas (incluyendo café), deben de permanecer en el área asignada para refrigerios.

### ACOMPañANTES (O CHAPERONES)



- Thinkery requiere un 1 chaperón adulto por cada cinco 5 estudiantes; Los chaperones que se encuentren dentro de este rango contarán con entrada gratuita.
- A cada chaperón adicional (más de 1:5) se le cobrará un precio de entrada reducido de \$10 dólares al momento de entrar al museo el día que se realice la visita.
- Los chaperones que acompañen al grupo deben ser: maestros, personal escolar con identificación del distrito, padres de familia, u otros adultos mayores de 18 años.
- Los maestros, asistentes de maestros, y otro tipo de personal escolar con identificación de distrito, cuentan para el rango de 1:5.
- Chaperones adicionales (más de 1:5) y familiares, se le cobrará un precio de entrada de \$10 por persona en el día de su visita.

# Información sobre su visita

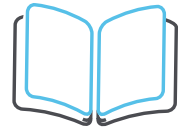

- Miembros de Thinkery reciben (1) entrada gratuita como chaperón y sólo a la persona cuyo nombre aparece en la tarjeta de membresía.
- Los chaperones no deberán de traer niños adicionales.
- Cada chaperón será responsable de cinco (5) estudiantes y se asegurará que jueguen de manera segura mientras realizan las actividades del museo.
- ¿Manejarán vehículos por su cuenta? Estacionese en el estacionamiento de la calle McBee y no olvide traer su boleto de estacionamiento para validarlo y otorgarle tres (3) horas de estacionamiento gratuitas.

## LLEGADA



- Pida al autobús que se detenga en la parada de buses, al costado de la Entrada de Grupos, localizado al este del museo.
- Abrigos, mochilas, refrigerios, etc., deberán ser dejados en el autobús durante su visita. Thinkery cuenta con un espacio y número de casilleros limitados para rentar.

## REGISTRO DE GRUPO



- Cuando ustedes lleguen a Thinkery, nuestro personal les darán la bienvenida en la Entrada de Grupos, donde se podrán registrar y recibir una breve orientación para los estudiantes, profesores y chaperones.
- Durante la orientación el profesor líder recibirá y distribuirá lo siguiente: calcomanías para colocar en cada uno de los estudiantes, guía para los chaperones con actividades especiales, gafetes para los chaperones que estén dentro de la proporción de 1 chaperón por cada 5 estudiantes.
- Para una registración más rápida y tranquila, organice a su clase en grupos de 5 estudiantes con un chaperón adulto antes de su llegada al museo. Use la guía de chaperones que se encuentra en los recursos de pre-visita para que le ayude a planear sus grupos.
- Los chaperones adicionales fuera del rango de 1:5 gratuito, deben de entrar por la Entrada de Grupos para pagar su boleto de admisión de \$10 y recibir su gafete de chaperón.
- El profesor líder comunicará la hora de salida a su personal, al conductor del bus y a los chaperones.
- Los estudiantes ya agrupados, con sus calcomanías y su chaperon asignado pueden entrar el museo y dejar que empiece la diversión!

## QUE ESPERAR DURANTE SU VISITA



- ¡Mucha diversión y aprendizaje por medio de juegos!
- Se alienta a los chaperones a aprender y jugar en conjunto con sus estudiantes. Deje que sus estudiantes quíen la exploración.
- Los chaperones serán responsables de la seguridad de sus estudiantes.
- Los estudiantes son libres de explorar en todas las galerías con actividades especiales a lo largo del museo.
- Durante su visita, pase por la tienda de regalos después de las 11am. para comprar un lindo recuerdo de Thinkery.

# Información sobre su visita



- Las visitas duran típicamente 2.5 horas.
- Durante la excursión, habrá personal con quién sus grupos podrán jugar, descubrir y responder preguntas. ¡Sólo busque las sonrisas con camisetas rojas!
- Siéntase en libertad de tomar fotos y publicar en redes sociales su visita. ¡Agregue el hashtag #ThinkeryATX para que podamos verlos!

## SALIDA

- Reunirse en la Entrada de Grupos.
- Al final de su excursión un miembro del personal de Thinkery guiará a su grupo fuera de la Entrada de Grupos.
- Por favor regresen todas las insignias al miembro del personal de Thinkery.
- Thinkery no tiene una ubicación en el sitio para que los grupos coman. Consulte el [Mapa de Estacionamiento](#), que ha indicado las ubicaciones de almuerzo de picnic.
- Si las familias desean seguir jugando en el museo después de su recorrido, por favor regístrense al Escritorio de Recepción después de recorrido. Thinkery requiere un adulto por cada cinco niños visitando el museo.

# Información sobre su visita



## MAPA DE THINKERY

